

ORGANIGRAMMA

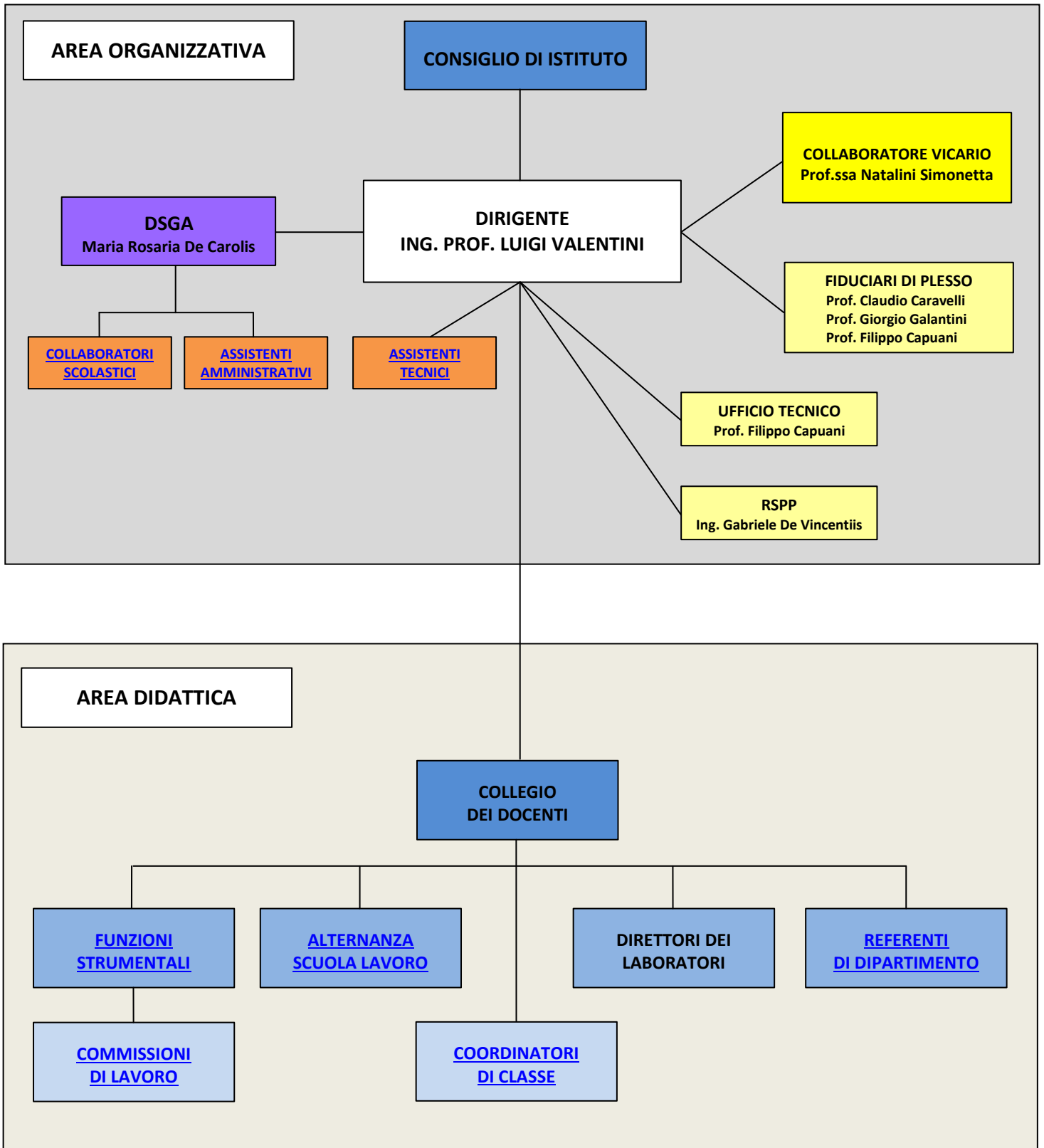

Assistenti Amministrativi	
ANGELONI	Antonella
D'ANGELO	Massimo
D'AMBROSIO	Rosalba
DI PASQUALE	Cesare
FIORÀ	Lina
FIORÀ	Maria Vincenza
LISCIANI	Cinzia
SACCHETTI	Leandro
SCUTO	Elisa
IANNI	Liliana (docente utilizzato)
MISERERE	Paola

- [INDIETRO](#) -

Collaboratori Scolastici		
BARTOLACCI	Paola (ITT)	Tempo Indeterminato
BORDI	Armando (Ipsedoc)	Tempo Indeterminato
CHIAVATTARI	Loredana (ITT)	Tempo Indeterminato
DI GIACINTO	Maurizio (ITT)	Tempo Indeterminato
DI QUINZIO	Giuliana (Ipsedoc)	Tempo Indeterminato
D'IGNAZIO	Rita (ITT)	Tempo Indeterminato
DONNINO	Francesco (ITT)	Tempo Indeterminato
ESPOSITO	Arnaldo (Ipsedoc)	Tempo Indeterminato
ETTORRE	Gabriella (Ipsedoc)	Tempo Indeterminato
FAGA	Vincenzo (ITT)	Tempo Indeterminato
MINCARELLI	Rosanna (Ipsedoc)	Tempo Indeterminato
NARCISI	Albina (ITT)	Tempo Indeterminato
ORFANOTTI	Marco (Ipsedoc)	Tempo Indeterminato
PARTIPILO	Maria (ITT)	Tempo Indeterminato
VANNI	Daniela (ITT)	Tempo Indeterminato
CORDONI	Francesco (Ipsedoc)	30 giugno
MONTESE	Maurizio (Ipsedoc)	30 giugno
PISCELLA	Luciano (Ipsedoc)	30 giugno

- [INDIETRO](#) -

Assistenti Tecnici		
BARBIERI	Emilia (Ipsedoc)	T.I. (AR20)
CALZONETTI	Luca (Ipsedoc)	T.I. (AR20)
CAPRARA	Michele (Itt)	T.I. (ARR3)
CERQUONE	Antonio Carmine (Itt)	T.I. (AR02)
CERQUONE	Doriana (Itt)	T.I. (AR02)
D'AGOSTINO	Maria Antonietta (Ipsedoc)	T.I. (AR21)
DE BERARDINIS	Santino (Ipsedoc)	T.I. AR20)
DE DOMINICIS	Marzio (ITI)	T.D. (ARR3)
DI FELICIANTONIO	Dino (Ipsia)	T.I. (AR02)
FERRETTI	Loris (Ipsedoc)	T.I. (AR20)
GALLI	Sabrina (Ipsedoc)	T.I. (AR20)
NEPA	Remo (Ipsia)	T.I. (ARR3)
PAESANI	Fiorino (Ipsedoc)	T.I. (AR20)
PAPPALARDO	Francesco (Ipsedoc)	T.I. (AR20)
STAFFILANO	Lorenzo (Itt)	T.I. (AR02)
STERLICCHI	Fabrizio (Ipsedoc)	T.I. (AR20)
TARASCHI	Gabriele (Itt)	T.I. (AR08)

- [INDIETRO](#) -

FUNZIONI STRUMENTALI

Area 1	P.T.O.F. Linee di Indirizzo	Prof.ssa Mariagiovanna Marini
Area 2	Formazione e supporto docenti	Prof. Moreno Zenobi
Area 3	Supporto agli studenti	Prof.ssa Angela Casciani Prof.ssa Gabriella Galanti
Area 4	Inclusione	Prof.ssa Sonia Morelli

- [INDIETRO](#) -

COMMISSIONI di LAVORO

AMBITO PROGETTUALE	ATTIVITÀ	COMPONENTI
COMMISSIONE P.T.O.F.	Aggiorna il P.T.O.F. esistente alle esigenze dell'a.s. 2017-2018 e provvede alla sua relativa stesura Supporta le F.S: nelle attività rientranti nella propria area	<ul style="list-style-type: none"> • Prof.ssa Cecchini Franca • Prof.ssa Angela De Angelis • Prof.ssa Tiziana Raschiatore
COMMISSIONE QUALITÀ	Cura e aggiorna il RAV e il PdM	<ul style="list-style-type: none"> • Prof.ssa Franca Cecchini • Prof. Franco Occhino
COMMISSIONE ORIENTAMENTO	Gestisce l'orientamento in entrata e in uscita	<ul style="list-style-type: none"> • Tutti i docenti ITP di: IPSEdOC, IPSIA, ITT • Prof.ssa M. Ferri • Prof.ssa F. Di Pietro • Prof.ssa L. D. Marconi • Prof.ssa G. Minei • Prof.ssa V. Tassoni • Prof. G. Ciavatta • Prof. P.G. Cesarini • Prof. M. Di Giacomo • Prof. G. De Vincentiis
COMMISSIONE VIAGGI	Propone ed organizza le visite guidate, le uscite previste nelle aree di progetto e i viaggi d'istruzione	<ul style="list-style-type: none"> • Prof.ssa Irene Gallieni • Prof.ssa Rosa Cetroni • Prof.ssa Elda Tomassini • Prof.ssa Stefania Balestieri • Prof.ssa Simona Frezza
COMMISSIONE INCLUSIONE	Pianifica, progetta e monitora le attività inerenti l'inclusione	<p>BES: Svantaggio Linguistico e Stranieri</p> <ul style="list-style-type: none"> • Prof.ssa Lorella Corrado; <p>D.S.A.</p> <ul style="list-style-type: none"> • Prof.ssa Paola Straccialini <p>ALTRI BES: Svantaggio Socio-Economico Ecc. Ecc.</p> <ul style="list-style-type: none"> • Prof.ssa Cinzia Marroni; <p>FORMAZIONE</p> <ul style="list-style-type: none"> • Prof.ssa Anita Mandolese <p>RICERCA E PROGETTAZIONE</p> <ul style="list-style-type: none"> • Prof.ssa Nadia Di Basilio • Prof.ssa Katia Maiorini

<p>COMMISSIONE ELETTORALE</p>	<p>Programma, organizza e controlla le attività connesse al rinnovo degli OO: CC: di durata annuale e pluriennale; Rapporta e relaziona con le diverse componenti scolastiche per la conoscenza/socializzazione delle norme-compiti relativi agli OO:CC: da eleggere.</p>	<ul style="list-style-type: none"> • Prof.ssa Flavia Cardinale • Prof.ssa Franca Cecchini • Prof.ssa Marisa Di Cristofaro
<p>COMMISSIONE ALTERNANZA SCUOLA-LAVORO</p>	<p>Ricerca e gestisce con il D.S. i rapporti con enti e imprese disponibili ad accogliere gli studenti di tutti gli indirizzi (Professionale, Tecnico) in situazioni lavorative in corso d'anno scolastico (alternanza) e nei periodi estivi (<i>stages</i>) Cura l'esecuzione delle relative convenzioni</p>	<ul style="list-style-type: none"> • Prof. Tinari – Cucina • Prof. Malafronte – Sala-bar • Prof.ssa Cuscito – Accoglienza turistica • Prof.ssa Tomassi – Diritto-Economia • Prof.ssa Sorgi - Informatica • Prof. De Vincentiis - Guppo Elettronica-Telecomunicazioni • Prof. Marcozzi - Elettrotecnica • Prof. Cesarini - Meccanica • Prof. Cialoni - Meccanica IPIAS
<p>COMMISSIONE FORMAZIONE E SUPPORTO AI DOCENTI</p>	<p>Favorisce la condivisione e la diffusione delle buone pratiche. Accoglie, affianca ed agevola l'inserimento dei docenti in ingresso e neoassunti. Individua ed organizza corsi di aggiornamento rispondenti alle reali esigenze dei docenti.</p>	<ul style="list-style-type: none"> • Prof. Paolo Core • Prof.ssa Francesca Di Pietro • Prof.ssa Maria Rodi • Prof.ssa Debora Vesce
<p>COMMISSIONE SITO WEB</p>	<p>Gestione sito Web</p>	<ul style="list-style-type: none"> • Prof. Gianni Marcozzi • Prof. Franco Occhino • Prof. Moreno Zenobi

- [INDIETRO](#) -

ALTERNANZA SCUOLA LAVORO

REFERENTE: PROF. Massimo Di Giacopo

TUTOR alternanza scuola-lavoro		
IPSEDOC	ITT	IPIAS
<p>AREA MARKETING E COMMERCIO 4^COMM. Prof. Vincenzo Di Lello 5^COMM. Prof. Dario Di Eugenio</p> <p>AREA CUCINA</p> <p>3^B Prof. Massimo Di Gaetano 3^C Prof. Fabio Serra 3^D Prof. Andrea Aloé 3^I Prof. Dario Tinari 4^B Prof. Dario Tinari 4^C Prof. Fabio Serra 4^I Prof. Andrea Aloé 5^B Prof. Roberto Malavolta 5^C Prof. Roberto Malavolta 5^D Prof. Andrea Aloé 5^H Prof. Di Gaetano 5^I Prof. Dario Tinari</p> <p>AREA SALA BAR</p> <p>3^L Prof. Mario Sabatini 3^E Prof. Nicola Malafronte 3^F Prof. Alessandro Perrone 4^E Prof. Vito Pepe 5^E Prof. Roberto Malavolta 5^F Prof. Roberto Malavolta</p> <p>AREA RICEVIMENTO 3^G Prof.ssa Rosario Cuscito 4^G Prof.ssa Rosaria Cuscito 5^G Prof.ssa Rosario Cuscito</p>	<p>AREA ELETTRTECN. ED AUTOM.</p> <p>3^EA Prof.SalvatorePirruccio 4^EA Prof. Massimo Di Giacopo 5^EA Prof. Gianni Marozzi 3^INF Prof.ssa Mirella Mastrangelo 4^INF Prof. Enio Marrancone 5^INF Prof.ssa Daniela Sorgi</p> <p>AREA MECCANICA</p> <p>3^ MEC Prof. Mauro Pedicone 4^ MEC Prof. Franco Occhino 5^ MEC Prof. Gianni Ciavatta</p> <p>AREA ELETTRONICA E TELECOM</p> <p>4^ TEL Prof. Francesco Benignetti</p>	<p>AREA MECCANICA</p> <p>3^ MAT Prof. Bozolo 4^ MAT Prof. Bosica 5^ MAT Prof.Angelozzi</p>

- [INDIETRO](#) -

COORDINATORI CLASSI

COORDINATORI SEDE ITT	
1^ ELE	Prof.ssa Carla Sichini
1^ INF	Prof. Stefano Di Febo
1^ MEC	Prof.ssa Tiziana De Santis
2^ ELE	Prof.ssa Silvia Gius
2^ INF	Prof.ssa Tiziana Raschiatore
2^ MEC	Prof.ssa Miranda Di Francesco
3^ EA	Prof.ssa Antonietta Di Pasquale
3^ INF	Prof.ssa Daniela Sorqi
3^ MEC	Prof. Raffaele Cinaqlia
4^ EA	Prof. Massimo Di Giacopo
4^ INF	Prof.ssa Daniela Di Egidio
4^ MEC	Prof. Franco Occhino
4^ TEL	Prof. Gianni Pietro Tomassetti
5^ EA	Prof.ssa Rosa Cetroni
5^ INF	Prof.ssa Mariaqiovanna Marini
5^ MEC	Prof. Gianni Ciavatta

COORDINATORI SEDE IPSIA	
1^ MAT	Prof.ssa Irene Gallieni
2^ MAT	Prof.ssa Maria Rodi
3^ MAT	Prof. Vittorio Cialoni
4^ MAT	Prof.ssa Miranda Di Francesco
5^ MAT	Prof. Alfredo Specca
1^EST.	Prof.ssa Virginia Tassoni

COORDINATORI SEDE IPSEdOC	
1^B	Prof.ssa Giulia Minei
1^C	Prof. Vito Pepe
1^D	Prof.ssa Nadia Palazzese
1^E	Prof.ssa Tina D'Alessandro
1^F	Prof.ssa Francesca Di Pietro
2^B	Prof.ssa Angela De Angelis
2^C	Prof. Pierfilippo Camaioni
2^D	Prof. Giuseppe Ramoni
2^E	Prof.ssa Filomena Massi
2^F	Prof.ssa Lorella Corrado
2^G	Prof. Martino Di Emidio
3^B	Prof.ssa Maria Paola De
3^C	Prof. Fabio Serra
3^D	Prof. Andrea Aloe'
3^E	Prof. Nicola Malafronte
3^F	Prof. Alessandro Perrone
3^G	Prof.ssa Rosaria Cuscito
3^I	Prof. Dario Tinari
3^L	Prof.ssa EldaTomassini
4^A	Pro.ssa Ilenia Tulli
4^B	Prof.ssa Irene Gallieni
4^C	Prof.ssa Bianca Mastrantonio
4^E	Prof.ssa Francesca Di Pietro
4^G	Pro.ssa Mariapia Nanni
4^I	Prof. Paolo Core
5^A	Prof. Dario D'Eugenio
5^B	Prof.ssa Debora Vesce
5^C	Prof.ssa Mariella Myrta Ferri
5^D	Prof.ssa Valeria Lattanzi
5^E	Prof.ssa Luciana Di Pietro
5^F	Prof.ssa Natalina Ippoliti
5^G	Prof.ssa Angela Maiaroli
5^H	Prof.ssa Mariella Dell'Arciprete
5^I	Prof.ssa Tiziana Di Remigio

REFERENTI DI DIPARTIMENTO-AREA

DIPARTIMENTI I.I.S. "Crocetti-Cerulli"	REFERENTI	AREA
Dipartimento di Scienze degli Alimenti	Prof.ssa M. DELL'ARCIPRETE	A31
Dipartimento di Elettronica ed Elettrotecnica	Prof. G. MARCOZZI	A40 B15 B16
Dipartimento di Enogastronomia	Prof. R. MALAVOLTA	B20
Dipartimento di Scienze e Tecnologie Informatiche	Prof.ssa D. SORGI	A41 B16 A66
Dipartimento di Inglese	Prof.ssa A. MAIAROLI	AB24
Dipartimento di Matematica	Prof.ssa A. DE ANGELIS	A26
Dipartimento di Francese	Prof.ssa L. GATTI	AA24
Dipartimento di Sala e Vendita	Prof. N. MALAFRONTI	B021
Dipartimento di Tedesco	Prof.ssa A. LAURIOLA	AD24
Dipartimento di Diritto e Tecniche Amministrative	Prof. D. DI EUGENIO	A045
Dipartimento di Scienze Giuridiche ed Economiche	Prof.ssa N. IPPOLITI	A46
Dipartimento di Scienze Motorie e Sportive	Prof. R. GIULIUCCI	A48
Dipartimento di Scienze e Tecnologie Chimiche	Prof.ssa S. GIUS	A34 B12
Dipartimento di Scienze integrate Fisica	Prof. DI FEBBO	A20 B03
Dipartimento di Discipline Letterarie	Prof.ssa M. MARINI	A12 A18
Dipartimento di Scienze Naturali	Prof. F. CAMAIONI	A50
Dipartimento di Scienze e Tecnologie Meccaniche	Prof. F. OCCHINO	A42
Dipartimento di Lab. di Accoglienza Turistica	Prof.ssa R. CUSCITO	B19
Dipartimento di Religione	Prof.ssa G. GALANTI	

- [INDIETRO](#) -